

PREFEITURA MUNICIPAL DE SARZEDO

Estado de Minas Gerais

LEI 685/2016

“Dá nova redação aos anexos I e II da lei municipal 644 de 01 de julho de 2015 que ‘Desafeta, e autoriza a permuta de bens que relaciona no Bairro Santa Rosa, neste município, e dá outras providências”.

O Prefeito Municipal de Sarzedo:

FAÇO SABER que a Câmara Municipal de Sarzedo aprovou e eu, sanciono a seguinte Lei:

Art. 1º - Os anexos I e VI mencionados no §1º do art. 1º da lei municipal 664 de 01 de julho de 2015 que ‘Desafeta, e autoriza a permuta de bens que relaciona no Bairro Santa Rosa, neste município, e dá outras providências’, passam a ter a redação constante dos anexos I e VI desta Lei.

Art. 2º - Esta Lei entra em vigor na data de sua publicação.

Art. 3º - Revogam-se as disposições em contrário.

Sarzedo, 10 de Junho de 2016.

PUBLICADO DO DIA 10/06/16
NO DIA.....
SECRETARIA MUNICIPAL DE GOVERNO
PREFEITURA MUNICIPAL DE SARZEDO

Werther Clayton Rezende
Prefeito Municipal



PREFEITURA MUNICIPAL DE SARZEDO

Estado de Minas Gerais

ANEXO I - LEI 685/2016 PLANTA PLANIMETRICA DA AREA INSTITUCIONAL 7 (SETE) DO BAIRRO SANTA ROSA LOCALIZADA NO MUNICIPIO DE SARZEDO /MG



TABELA DE INFORMACAO DE DADOS DA AREA INSTITUCIONAL N°7 DO BAIRRO SANTA ROSA - SARZEDO -MG					
PONTOS	COORDENADAS	PONTOS	AZIMUTES	DISTANCIA	
P1	E 590.576,90	N 7.784.521,83	P1 - P2	227°09'40"	15,73 M
P2	E 590.565,36	N 7.784.511,12	P2 - P3	225°13'29"	1,82 M
P3	E 590.564,07	N 7.784.509,85	P3 - P4	231°20'25"	1,92 M
P4	E 590.562,57	N 7.784.508,65	P4 - P5	237°22'15"	1,95 M
P5	E 590.560,93	N 7.784.507,60	P5 - P6	242°15'18"	1,95 M
P6	E 590.559,20	N 7.784.506,69	P6 - P1	247°07'19"	1,88 M
P7	E 590.557,47	N 7.784.505,96	P7 - P8	253°50'53"	1,90 M
P8	E 590.555,64	N 7.784.505,43	P8 - P9	259°02'45"	1,89 M
P9	E 590.553,78	N 7.784.505,07	P9 - P10	265°09'40"	1,90 M
P10	E 590.551,89	N 7.784.504,91	P10 - P11	269°41'49"	1,89 M
P11	E 590.550,00	N 7.784.504,90	P11 - P12	275°08'23"	1,90 M
P12	E 590.548,11	N 7.784.505,07	P12 - P13	281°25'38"	1,92 M
P13	E 590.546,23	N 7.784.505,45	P13 - P14	287°12'43"	1,93 M
P14	E 590.544,39	N 7.784.506,02	P14 - P15	292°44'00"	1,94 M
P15	E 590.542,60	N 7.784.506,77	P15 - P16	298°18'03"	1,92 M
P16	E 590.540,91	N 7.784.507,68	P16 - P17	306°12'18"	1,89 M
P17	E 590.539,38	N 7.784.508,80	P17 - P18	310°49'31"	1,94 M
P18	E 590.537,91	N 7.784.510,07	P18 - P19	315°51'41"	1,88 M
P19	E 590.536,60	N 7.784.511,42	P19 - P20	322°13'49"	1,91 M
P20	E 590.535,43	N 7.784.512,93	P20 - P21	326°18'36"	1,87 M
P21	E 590.534,39	N 7.784.514,49	P21 - P22	330°24'28"	1,86 M
P22	E 590.533,47	N 7.784.516,11	P22 - P23	334°03'28"	2,05 M
P23	E 590.532,57	N 7.784.517,96	P23 - P24	340°41'58"	28,25 M
P24	E 590.523,23	N 7.784.544,63	P24 - A1	350°56'01"	0,95 M
P25	E 590.523,08	N 7.784.545,57	A1 - A2	9°09'44"	0,94 M
P26	E 590.523,23	N 7.784.546,50	A2 - A3	24°38'48"	0,93 M
P27	E 590.523,62	N 7.784.547,35	A3 - P28	39°48'20"	0,82 M
P28	E 590.524,02	N 7.784.547,83	P28 - P29	47°13'40"	21,10 M
P29	E 590.539,51	N 7.784.562,16	P29 - P1	137°09'59"	55,00 M

TITULO: LEVANTAMENTO PLANIMETRICO DA AREA INSTITUCIONAL 7 (SETE) DO BAIRRO SANTA ROSA - SARZEDO - MG, CONFORME MATRICULA N°24.992 DO CARTORIO DE REGISTRO DE IMOVEIS DA COMARCA DE IBIRITE

PROPRIETARIO:

MUNICIPIO DE SARZEDO
 CNPJ 01.612.509/0001-58
 WERTHER CLAYTON DE REZENDE - PREFEITO MUNICIPAL
 CPF: 933.066.956-53

AREA: 1.723,00 M²
 ESCALA: 1/500

JARBAS VIEIRA DA SILVA
 SECRETARIO DE PLANEJAMENTO
 DATA: 10/06/2016



PREFEITURA MUNICIPAL DE SARZEDO

Estado de Minas Gerais

ANEXO II- LEI 685/2016

PLANTA PLANIMETRICA DA PASSAGEM DE PEDESTRE CONFRONTANTE COM A AREA INSTITUCIONAL 7 (SETE) E COM OS LOTES 01 E 37 DA QUADRA 32 DO BAIRRO SANTA ROSA LOCALIZADO NO MUNICIPIO DE SARZEDO /MG



TABELA DE INFORMACAO DE DADOS
PASSAGEM DE PEDESTRE AREA DE 220,00M²

PONTOS	COORDENADAS	PONTOS	AZIMUTES	DISTANCIA
P1	E 590.576,90 N 7.784.521,83	P1 - P2	317°10'10"	55,00 M
P2	E 590.539,51 N 7.784.562,16	P2 - P3	47°10'10"	4,00 M
P3	E 590.542,44 N 7.784.564,88	P3 - P4	137°10'10"	25,00 M
P4	E 590.559,44 N 7.784.546,55	P4 - P5	137°10'10"	30,00 M
P5	E 590.579,83 N 7.784.524,55	P5 - P1	227°10'10"	4,00 M

TITULO:
LEVANTAMENTO PLANIMETRICO DA PASSAGEM DE PEDESTRE LOCALIZADA ENTRE A AREA INSTITUCIONAL 7 (SETE) E OS LOTES 01 E 37 DA QUADRA 32 DO BAIRRO SANTA ROSA - SARZEDO - MG

PROPRIETARIO:

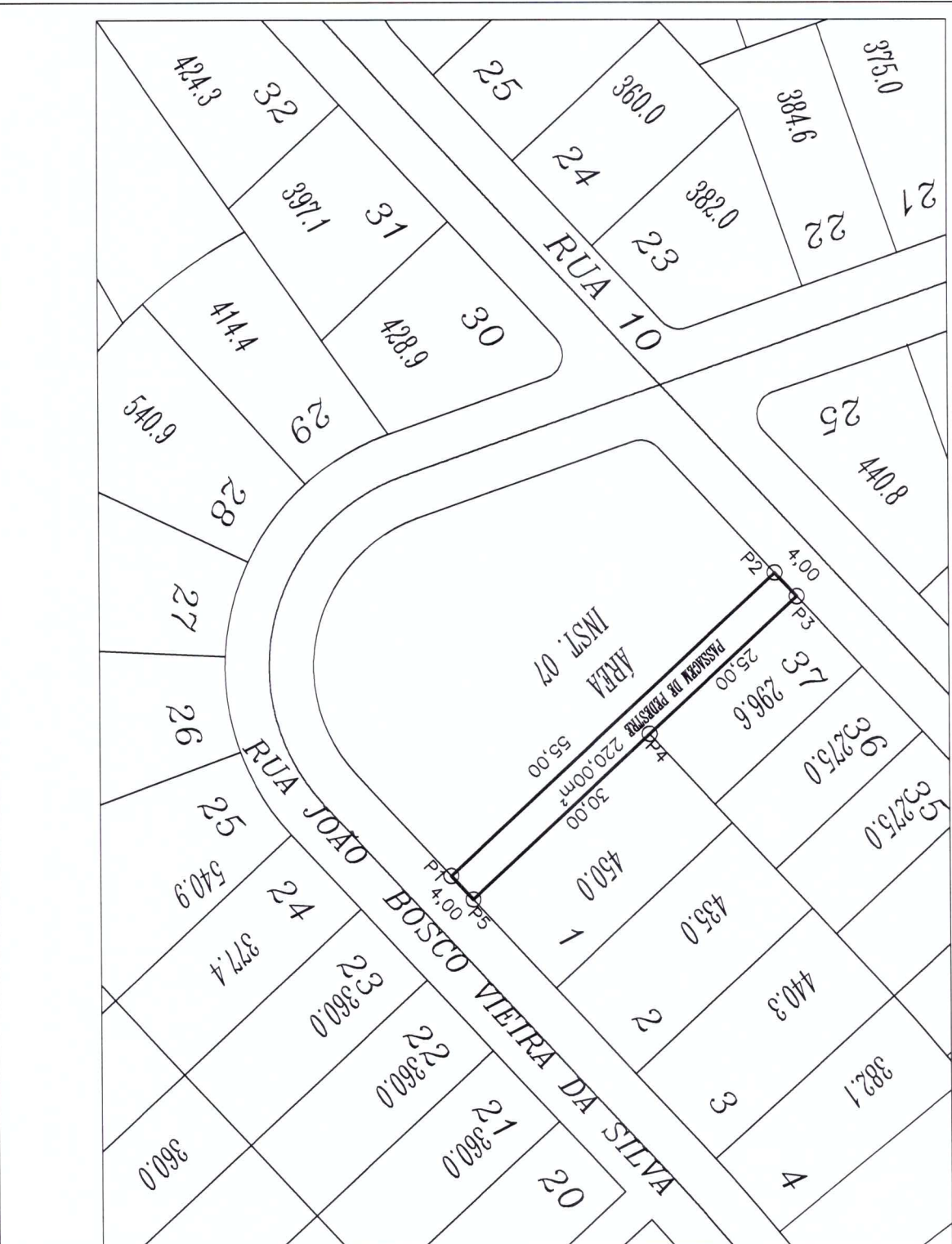
MUNICIPIO DE SARZEDO
CNPJ 01.612.509/0001-58
WERTHER CLAYTON DE REZENDE - PREFEITO MUNICIPAL
CPF. 933.066.956-53

AREA
220,00 M²

ESCALA
1/500

DATA

10/06/2016

JARBAS VIEIRA DA SILVA
SECRETARIO DE PLANEJAMENTO



PREFEITURA MUNICIPAL DE SARZEDO

Estado de Minas Gerais

ANEXO III - LEI 685/2016

PLANTA PLANIMÉTRICA DA ÁREA DESAFETADA DA ÁREA INSTITUCIONAL 7 (SETE) E PASSAGEM DE PEDESTRE DO BAIRRO SANTA ROSA LOCALIZADO NO MUNICÍPIO DE SARZEDO /MG



TABELA DE INFORMAÇÃO DE DADOS DA ÁREA DESAFETADA
CORRESPONDENTE A ÁREA TOTAL DE 679,80M²

LOTE 7 B CORRESPONDENTE A ÁREA DE 313,60m²			
PONTOS	COORDENADAS	PONTOS	AZIMUTES
P1	E 590,576,90	N 7.784,521,83	P1-P2 227°06'20"
P2	E 590,565,36	N 7.784,511,12	P2-1C 318°42'44"
1C	E 590,551,79	N 7.784,526,57	1C-1A 48°43'53"
1A	E 590,563,30	N 7.784,536,49	1A-P1 137°06'58"

LOTE 7 A CORRESPONDENTE A ÁREA DE 286,20m²			
P2	E 590,565,36	N 7.784,511,12	P2-2A 225°13'29"
2A	E 590,564,07	N 7.784,509,85	2A-2B 231°20'25"
2B	E 590,562,57	N 7.784,508,65	2B-2C 237°22'15"
2C	E 590,560,93	N 7.784,507,60	2C-2D 242°15'18"
2D	E 590,559,20	N 7.784,506,69	2D-2E 247°07'19"
2E	E 590,557,47	N 7.784,505,96	2E-2F 253°50'53"
2F	E 590,555,64	N 7.784,505,43	2F-2G 259°02'45"
2G	E 590,553,78	N 7.784,505,07	2G-2H 265°09'40"
2H	E 590,551,89	N 7.784,504,91	2H-2I 269°41'49"
2I	E 590,550,00	N 7.784,504,90	2I-2J 275°08'23"
2J	E 590,548,11	N 7.784,505,07	2J-2K 281°25'38"
2K	E 590,546,23	N 7.784,505,45	2K-2L 287°12'43"
2L	E 590,544,39	N 7.784,506,02	2L-2M 292°44'00"
2M	E 590,542,60	N 7.784,506,77	2M-P3 298°18'03"
2N	E 590,540,91	N 7.784,507,68	2N-1C 30°11'30"
1C	E 590,551,79	N 7.784,526,57	1C-P2 143°48'20"

TÍTULO:
LEVANTAMENTO PLANIMÉTRICO DA ÁREA DESAFETADA COM 679,80M² (LOTE 7A, LOTE 7B E PASSAGEM DE PEDESTRE 'B') DO BAIRRO SANTA ROSA - SARZEDO - MG

PROPRIETÁRIO:
MUNICÍPIO DE SARZEDO
CNPJ 01.612.509/0001-58
WERTHER CLAYTON DE REZENDE - PREFEITO MUNICIPAL
CPF: 933.066.956-53

JARBAS VIEIRA DA SILVA
SECRETÁRIO DE PLANEJAMENTO
DATA: 10/06/2016

ÁREA: 679,80 M²
ESCALA: 1/7500



PREFEITURA MUNICIPAL DE SARZEDO

Estado de Minas Gerais

ANEXO V - LEI 685/2016

PLANTA PLANIMETRICA DA ÁREA INSTITUCIONAL 7-C DO BAIRRO SANTA ROSA LOCALIZADA NO MUNICIPIO DE SARZEDO /MG



TABELA DE INFORMAÇÃO DE DADOS ÁREA INSTITUCIONAL 7(SETE)-C COM ÁREA DE 1123,20m²				
PONTOS	COORDENADAS	PONTOS	AZIMUTES	DISTÂNCIA
2N	E 590.540,91 N 7.784.507,68	2N-2Q	306°12'18"	1,89 M
2Q	E 590.539,38 N 7.784.508,80	2Q-2P	310°49'31"	1,94 M
2P	E 590.537,91 N 7.784.510,07	2P-2Q	315°51'41"	1,88 M
2Q	E 590.536,60 N 7.784.511,42	2Q-2R	322°13'49"	1,91 M
2R	E 590.535,43 N 7.784.512,93	2R-2S	326°18'36"	1,87 M
2S	E 590.534,39 N 7.784.514,49	2S-2T	330°24'28"	1,86 M
2T	E 590.533,47 N 7.784.516,11	2T-P3	334°03'28"	2,05 M
P3	E 590.532,57 N 7.784.517,96	P3-P4	340°41'46"	28,25 M
P4	E 590.523,23 N 7.784.544,63	P4-4A		0,95 M
4A	E 590.523,08 N 7.784.545,57	4A-4B		0,94M
4B	E 590.523,23 N 7.784.546,50	4B-4C		0,93 M
4C	E 590.523,62 N 7.784.547,35	4C-P5		0,62 M
P5	E 590.524,02 N 7.784.547,83	P5-P6	47°10'10"	21,10 M
P6	E 590.539,51 N 7.784.562,16	P6-1A	286°39'22"	35,00 M
1A	E 590.563,30 N 7.784.536,49	1A-1C	286°39'22"	15,18 M
1C	E 590.551,79 N 7.784.526,57	1C-2N	209°56'33"	21,80 M

TÍTULO:
LEVANTAMENTO PLANIMETRICO DA AREA INSTITUCIONAL 7 (SETE) C DO BAIRRO SANTA ROSA - SARZEDO - MG

PROPRIETARIO:

MUNICIPIO DE SARZEDO
CNPJ 01.612.509/0001-58
WERTHER CLAYTON DE REZENDE -PREFEITO MUNICIPAL
CPF: 933.066.956-53

JARBAS VIEIRA DA SILVA
SECRETARIO DE PLANEJAMENTO
ÁREA 1.123,20 M²
ESCALA 1/500
DATA 10/06/2016



PREFEITURA MUNICIPAL DE SARZEDO

Estado de Minas Gerais

ANEXO VI - LEI 685/2016

PLANTA PLANIMETRICA DA AREA REMANESCENTE DA PASSAGEM DE PEDESTRE CONFRONTANTE COM A AREA INSTITUCIONAL 7 (SETE) E COM OS LOTES 01 E 37 DA QUADRA 32 DO BAIRRO SANTA ROSA LOCALIZADA NO MUNICIPIO DE SARZEDO /MG



TABELA DE INFORMACAO DE DADOS AREA DE 140,00M² REFERENTE A PASSAGEM DE PEDESTRE A:

PONTOS	CODRENDAMAS	PONTOS	AZIMUTES	DISTANCIA
1A	E 590.563,30	N 7.784.536,49	1A-P2 317°10'10"	35,00 M
P2	E 590.539,51	N 7.784.562,16	P2-P3 47°10'10"	4,00 M
P3	E 590.542,44	N 7.784.564,88	P3-P4 137°10'10"	25,00 M
P4	E 590.559,44	N 7.784.546,55	P4-1B 137°10'10"	10,00 M
1B	E 590.566,28	N 7.784.539,17	1B-1A 227°10'10"	4,00 M

TITULO
 LEVANTAMENTO PLANIMETRICO DA AREA REMANESCENTE DA PASSAGEM DE PEDESTRE A COM 140,00M² LOCALIZADA ENTRE A AREA INSTITUCIONAL 7 (SETE) - C E OS LOTES 01 E 37 DA QUADRA 32 DO BAIRRO SANTA ROSA - SARZEDO - MG

PROPRIETARIO

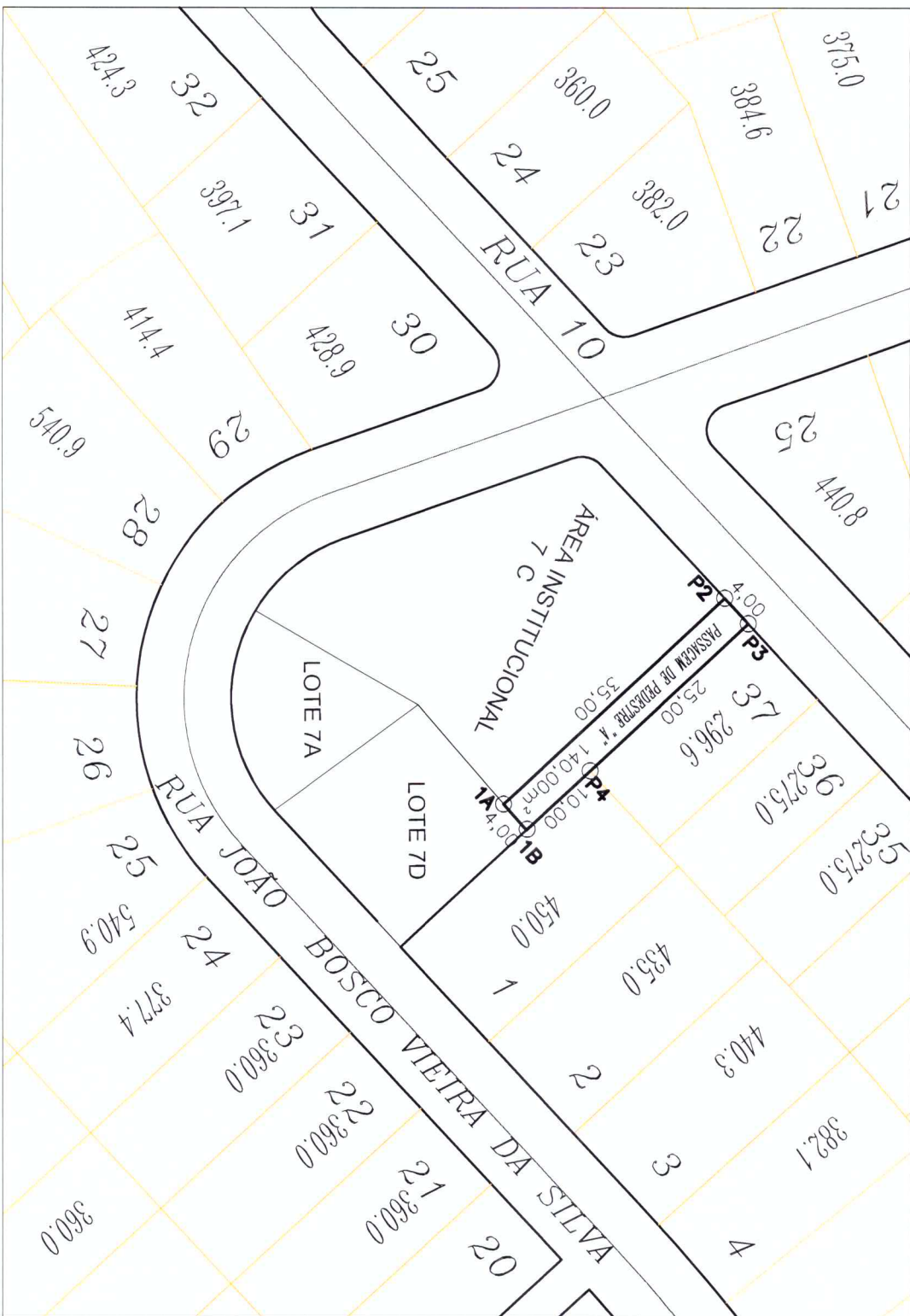
 MUNICIPIO DE SARZEDO
 CNPJ 01.612.509/0001-58
 WERTHER CLAYTON DE REZENDE - PREFEITO MUNICIPAL
 CEP: 933066-956-53

AREA TOTAL 220,00 M²
 ESCALA 1/500
 DATA 10/06/2016
 JARBAS VIEIRA DA SILVA
 SECRETARIO DE PLANEJAMENTO